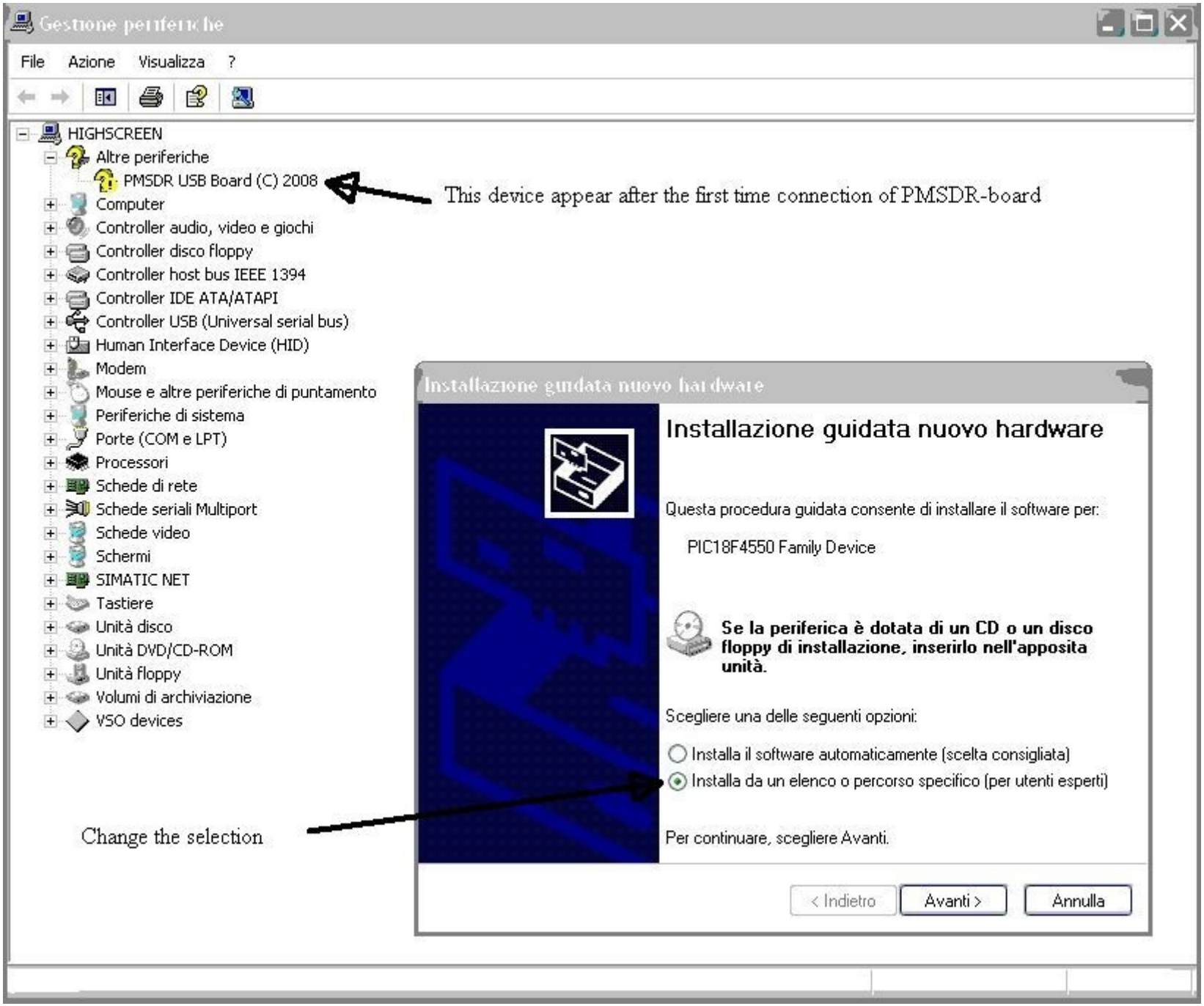
Gestione periferiche
File
Azione
Visualizza
?
HIGHSCREEN
Altre periferiche
PMSDR USB Board (C) 2008
This device appear after the first time connection of PMSDR-board
Computer
Controller audio, video e giochi
Controller disco floppy
Controller host bus IEEE 1394
Controller IDE ATA/ATAPI
Controller USB (Universal serial bus)
Human Interface Device (HID)
Modem
Mouse e altre periferiche di puntamento
Periferiche di sistema
Porte (COM e LPT)
Processori
Schede di rete
Schede seriali Multiport
Schede video
Schermi
SIMATIC NET
Tastiere
Unità disco
Unità DVD/CD-ROM
Unità floppy
Volumi di archiviazione
VSO devices
Installazione guidata nuovo hardware
Installazione guidata nuovo hardware
Questa procedura guidata consente di installare il software per:
PIC18F4550 Family Device
Se la periferica è dotata di un CD o un disco floppy di installazione, inserirlo nell'apposita unità.
Scegliere una delle seguenti opzioni:
Installa il software automaticamente (scelta consigliata)
Installa da un elenco o percorso specifico (per utenti esperti)
Per continuare, scegliere Avanti.
< Indietro
Avanti >
Annulla
Change the selection

Choose the path where drivers are installed:

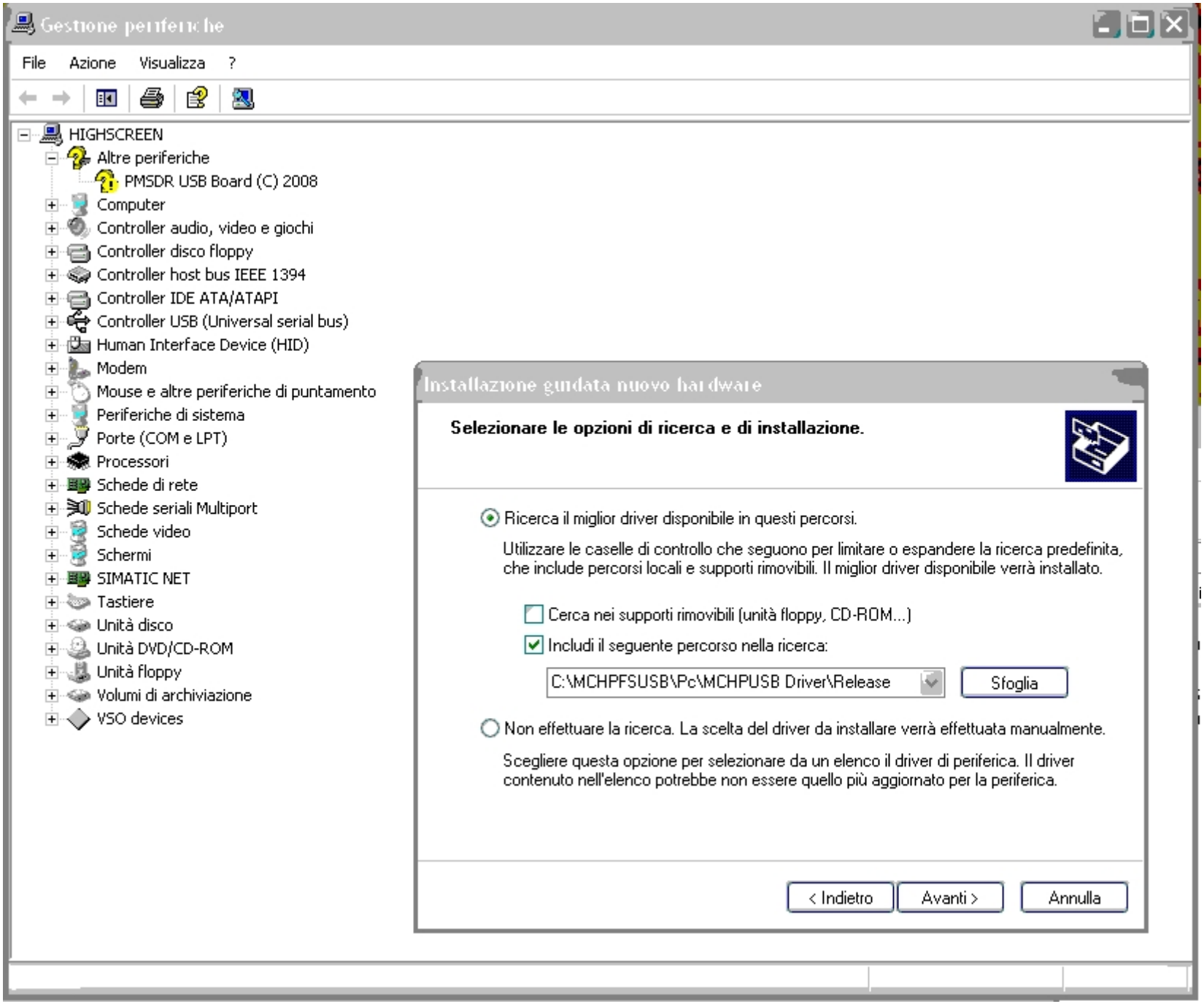
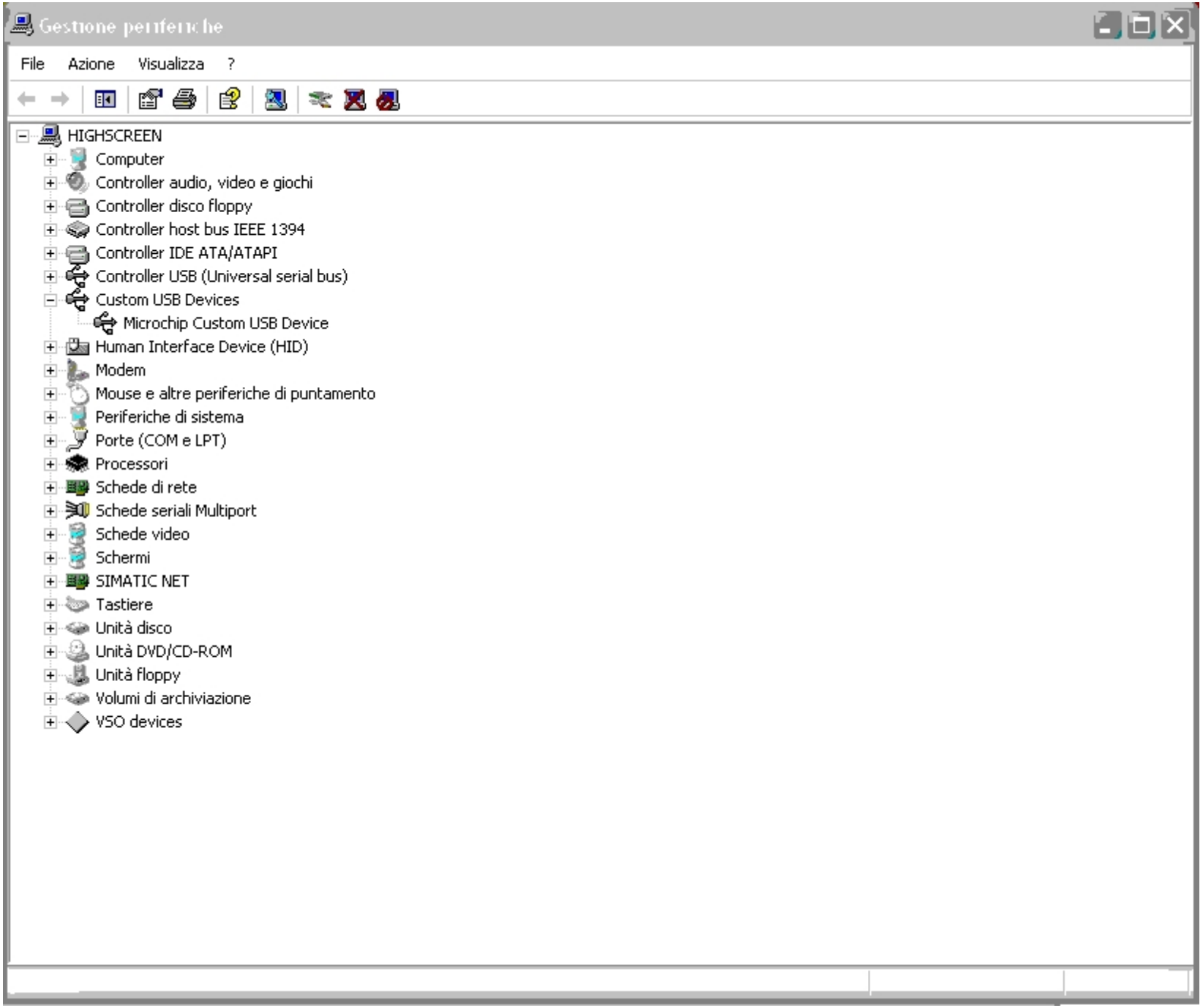
Now the driver are installed and the PMSDR are ready: